la Passion des Couteaux

Depuis 1988

TEST :
- WILD TECH DE WILDSTEER

SALONS :
- SICAC
- COUTA-LIONS

DÉCOUVERTE :
- DAVID LESPECT

VOYAGE :
- FLÂNERIE AU PAYS DES HOCHO

HISTOIRE :
- LE CHEVALIER D'ÉON

DOSSIER :
- LES COUTEAUX DE CUISINE JAPONAIS

MÉTALLURGIE :
- ACIER 90 MCV8

PORTRAIT :
- MICHAËL SABATIER

COLLECTION :
- LE STYLET CORSE
- LE NONTRON AUX EXPOSITIONS PARISIENNES

L 19349 - 94 - F: 10,00 € - RD

N° 94 • Février, Mars, Avril 2008 • 10 EUROS • Canada : 15,75$ Cad • Italie : 10 Euros • DOM : 12,62 Euros

Wild Tech, par Wildsteer

Edouard De Buyer est ingénieur de formation, et passionné par la chasse à l'arc. En Décembre 2004, il crée la société Wildsteer afin de produire et de commercialiser des couteaux d'un genre nouveau, pensés par un chasseur à l'arc, pour les chasseurs (pas seulement à l'arc) et autres coureurs de bois et amateurs d'activités de plein air. Pari hasardeux, en une période peu favorable pour la coutellerie française, mais cependant, pari gagné !

Le Wild Tech, un concept intéressant pour les activités de plein air.

Sorti de son emballage, il coupe !

Fixation sur la bretelle du sac à dos, grâce à un clip ouvrable et orientable.

Par tous temps !

La première création de l'entreprise est un fort couteau intégral à lame fixe, le Wildsteer, forgé industriellement. Le concept en est intéressant à plus d'un titre : issu d'une technologie moderne et fiable (acier inoxydable autotrempant,Z50C13), disposant de plusieurs accessoires (pommeau de frappe, extracteur de flèches, pince pour tubes de flèches) et facilement personnalisable. Le dynamisme commercial d'Edouard et Danielle de Buyer, présents sur de nombreux salons en France et à l'étranger, font rapidement de ce couteau, un succès.Le second couteau, conçu par cette sympathique entreprise est le Baby Wild, le frère cadet du premier, un peu plus petit, moins spécialisé et donc, plus accessible. Pour celui-ci, ce sont les XC90, Sandvik 12C27 et acier feuilleté, qui sont choisis. Et comme pour le Wildsteer, de beaux étuis en cuir, et la poignée assortie.En fin 2007, Wilsteer nous propose son troisième bébé : le Wild tech. Résolument moderne dans sa présentation (poignée en laçage de cordelette d'alpinisme ou de paracorde, étui rigide ajouré en P.O.M. - PolyOxyMéthylène) ainsi que dans sa réalisation (acier Sandvik 12C27 recevant une trempe cryogénique.
Nous l'avons essayé.

Prise de contact

Sorti de son emballage, le Wild tech coupe, et coupe bien : le papier se découpe aisément, les poils de l'avant bras se rasent sans coup férir, et il taille de fins copeaux dans le bambou sec. Un couteau qui coupe, c'est normal, me direz-vous ! Certes, mais ce n'est pas toujours le cas et cela mérite donc d'être souligné. La géométrie de la lame est des plus correctes, le couteau devrait bien tenir la coupe (59 hrc tout de même) et pourra s'affiler sans difficulté. La première impression est donc bonne.
Avant d'emporter le couteau sur le terrain, pourquoi pas, pour une partie de chasse, passons en revue ce qui à nos yeux pourra être considéré comme des qualités et d'éventuels défauts (une certaine subjectivité est admise ...).
Le couteau par lui-même est plaisant, le contact avec la corde du manche est rassurant, surtout dans le cadre d'activités de plein air : il est parfaitement anti-dérapant. Le seul reproche que l'on pourrait faire à ce genre de manche est la difficulté à le laver totalement, en cas de contact avec le sang d'un animal (dans ce cas, il sera facile de l'étanchéifier avec de la résine ou du vernis à deux composants). Une cordelette d'un diamètre légèrement supérieur rendrait le manche un peu plus confortable, surtout pour les utilisateurs à grosse main.
Petite réserve pour l'étui ajouré, la plupart des « testeurs » l'ayant eu en main, ont été quelque peu déroutés et n'osaient pas sortir le couteau de son étui (il est bon de préciser que c'était dans un cadre particulier, tout utilisateur de couteau n'étant pas chasseur). Mais l'ensemble est très sûr, la lame est bien protégée, en cas de chute, notamment. Pour sortir le

Pas spécialisé pour la chasse, mais néanmoins, il le fait !

Et sur le jambon de pays, il le fait aussi !

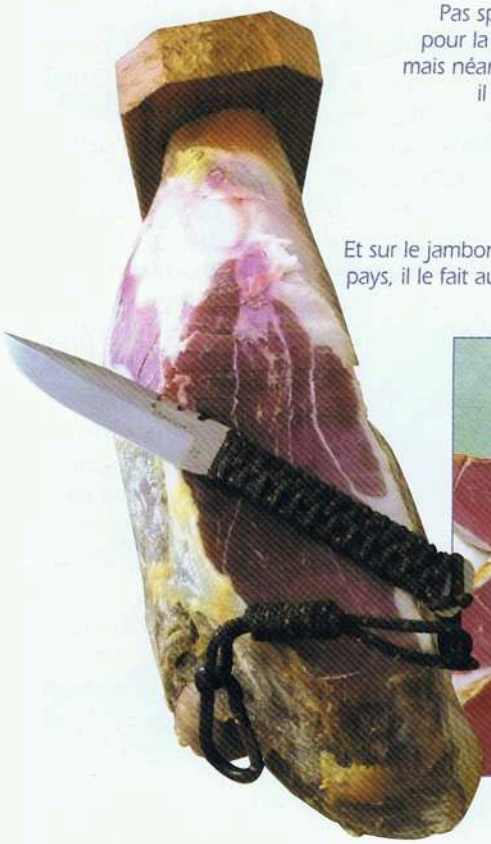

couteau de son étui, il suffit de le prendre par sa poignée et de pousser légèrement avec le pouce sur la butée destinée à cet effet ; l'habitude en vient très rapidement. Compte tenu de la forme du couteau et de sa taille, très proches du Baby Wild, je pense qu'il sera possible d'utiliser l'étui en cuir de ce dernier (suggestion faite à Danielle de Buyer). L'ensemble est monté sur un clip ouvrable, orientable sur 360° et amovible, permettant de le fixer à la ceinture (sans l'enlever), sur une bretelle du sac à dos, la bandoulière de la carabine ... Le clip tient bien, une fois fermé, mais j'ai tendance à préférer les étuis traditionnels.
Le wild tech est également équipé d'une petite boussole Silva ©, simple et efficace en usage terrestre. Un pointeur de visée, intégré dans l'étui permettant de se repérer aisément. Grâce à un mousqueton (fourni) le couteau pourra être sécurisé en s'accrochant à l'étui.

Sur le terrain

Journée de chasse hivernale dans les Alpes, tempête de neige pendant une petite heure, un jour où l'on apprécie de pouvoir fixer un couteau sur son sac à dos, histoire de pouvoir s'en saisir sans avoir à ouvrir sa veste de chasse ! Un bon point ! Pour le reste, quelques copeaux découpés dans une branche de cade, histoire de démarrer un petit feu de camp. Le chevreuil prélevé ce jour-là attendra, le dépouillage se faisant à l'abri de notre rendez-vous de chasse.
Le cordon tenant le mousqueton, pendant lors de ce travail délicat, ne fut pas des plus appréciés, le Wild Tech n'est pas un couteau spécialisé pour la chasse, mais plus un compagnon pour activités sportives (randonnée, alpinisme, nautisme), cela dit, il permit de dépouiller proprement notre brocard et il se défend bien sur le jambon de pays !

Les plus :
- Acier inoxydable de qualité et trempe cryogénique
- Bonne géométrie de lame et tranchant efficace.
- Concept innovant, dans un genre encore peu répandu en France.

Les moins :
- Poignée un peu mince.